庫阿拉倫已迫於陷落

日戰車隊突破英陣地繼續南下

英軍已開始向斯里母河線退却

〔中華社○○戰線○○十日電〕突破丹鳩奈里姆隘路，向庫阿拉倫堡平原迅速進擊之日軍馬來西岸進擊部隊，九日晨來以得意之分進攻擊冲散所在之敗敵、繼續南進，○（）部隊同日午後五時庫阿拉倫堡北方之烏爾，又另一部隊同時攻下庫阿拉倫堡西北方之拉萬，如異新加坡英國經營馬來之大據點庫阿拉倫堡前面之敵據點全歸日軍手中，除鳩賀爾州外，欲阻止日軍以馬來南部之全部兵力如決河之進擊之庫阿拉倫堡，亦即將潰陷云。

〔中華社柏林九日電〕據路透社新加坡電稱，急追馬來半島英軍繼續南下中之日本軍，八日壓迫配拉州前線之英軍，竟終日，英軍終於遺棄輸送車輛，及槍炮等多數，向斯里母河南方退去，日本軍戰車部隊突破英軍之防衛，繼續南下，其他部隊亦於東方活動中，英方公表已承認日軍之攻擊，係得新機械化部隊之增援，日益猛烈，英軍終不得不向斯里母河線退却，一面英軍當局討究移轉馬來軍司令部之荷印，一般民衆宜傳，此乃不過爲聯合軍內部戰略之一部耳，以此觀之，或爲英軍放棄新加坡之兆證也云。

〔中華社馬來戰線○○十日電〕在日軍猛攻前之庫阿拉倫堡，爲以澳洲兵爲主之第三○團所集結，馬來軍司令官巴西巴爾中將帶領，欲阻止日軍破竹之進擊，因日方猛攻，司令官首先遁走南方，十日晨來日軍蹂躪不及逃走之敗敵，如入無人之境之進擊中云。

〔中華社馬來○○十日電〕迂迴敵之腹背攻擊賽朗哥爾州中之日軍○○部隊，於九日黃昏已佔領卡拉倫布爾北方六十公里之卡拉克布飛行場云。

〔中華社伯倫九日電〕據某通信社新加坡電稱，塞朗哥爾州第一要衝卡拉倫布爾今受日軍八面之進擊，已爲風前之燭，目下值於該市北方，展開激戰中，彼此之砲聲隆隆，震駭卡拉倫布爾全市云。

伊朗與伊拉克 兩國民衆反英

〔中華社安哥拉十日電〕在英軍佔領下之伊朗與伊拉克兩國之軍民反英，英軍事當局極感難以應付，大有對於英軍將予之行，嚴加限制，以免事件擴大之勢云。

滇緬路機能喪失 渝改造由西藏通印度之舊道

〔南京九日中華社電〕據確報稱，因日軍對仰光及緬甸方面之攻擊，以致唯一殘存援蔣輸血路之滇緬公路，全然喪失輸送之價值，重慶方面總動員一切輸送機關，以該路軍需品輸送爲主，因此與該路併行之滇緬鐵路遂亦中止，此滇緬公路及滇緬鐵路之放棄，爲重慶抗戰體制之致命打擊，英蔣合作上確保經由印度之軍事交通路之開拓益屬必要，近日來重慶正檢討此緊急對策中，決定事項如下，一，爲確保重慶與印度間之軍事交通路，急速着手改造由西藏通印度之舊遵，令英蔣代表之協同連絡委員會駐在西藏，二，於西藏內公路上之要點設運輸分站，同時強化西康雲南四川軍事連絡路線，西藏方面代表亦參加協力該計畫及工作，三，於西藏領內設定速絡重邊印度之軍事運絡路線，在西藏拉薩設軍事訓練所及空軍基地，四，於拉薩與巴唐，昌都，康定，雅安各地設置地上部隊之連絡據點，與西康軍合作協力對日戰，該經由西藏之輸送路爲具天險之通印度羊腸小路，其輸送力自不足言，重慶方面成都防衛主任張華，西康省主席劉文輝，甘肅寧夏青海地區統制考察團長吳忠信及西藏代表等，關於其具體化傳頻頻會合擬議中。

日機空襲仰光飛行場

〔中華社上海十日電〕UP仰光來電稱，日本航空部隊九日午前五時五十分，轟炸仰光郊外之飛行場，市民因日軍之連日空襲已形動搖矣云。

英輕巡洋艦 加拉其亞號沉沒

〔中華社斯得奇爾摩九日電〕據倫敦來電稱，九日英海軍部發表輕巡洋艦加拉其亞號（五二二○噸一九三五年竣工）受敵潛艇魚雷之擊而沉沒，但對沉沒之時日地點，則全未提及云云。

馬尼拉陷落美侵略據點崩潰

大東亞戰爭勝利共榮圈完成

夏威夷陸軍長官 言明已有充分準備

〔中華社里斯本九日電〕火奴魯魯來電，新任夏威夷陸軍司令官耶蒙斯中將，九日與記者團會見時，言明如下，日軍由何時奇襲夏威夷不得而知，此決吾人已有充分準備：難受如何攻擊，亦不致猶猶，吾入死守夏威夷，以將來自此出以攻勢之決心在準旨中，吾人不得等新加坡攻略戰之終了，日軍在窺伺奇襲夏威夷之機會甚爲明白，彼等欲通過夏威夷攻擊巴拿馬，或阿拉斯加亦未可知云。

大江季雄選手 在呂宋壯烈戰死

〔馬尼拉九日中華電〕光輝祖國名譽，開柏林世界運動大會之時，博得世界體育界聲譽之日本撐竿跳選手大江季雄，爲陸軍步兵少尉，踴躍出征於此次大東亞戰爭之前線上，十二月廿四日於日軍呂宋島南部拉門灣北部入口木坎敵前上陸時，爲○○部隊長，踴躍於陣頭，發揮出體育之精髓，不怯彈雨槍林，終於壯烈戰死矣云。

華北防共委員會 籌設各地分會積極推行工作

〔中華社北京十日電〕防共問題爲華北當前之急務，華北當局有鑒及此，乃有華北防共委員會之設立，該會自成立後，即對於防共策工作積極進行，客歲之會務係爲籌備時期，自今歲三十一年度起，即入實踐階段，並以防共工作重點應置於農村·擬於明年中籌備各地分會，秉承中央本部意旨，向各地農村推行工作，惟爲使各地民衆對於防共有徹底之認識計，必須隨時加以訓示，或指導，以具有充分防共知識之指導者負責指導，始能獲有偉大效果，是以該會擬於本年中除籌設分會外，將訓練防共人員，藉以養成優秀防共之指導者，將防共思想灌輸民間云。

日機夜襲新加坡 炸燬軍事設施收獲莫大戰果

〔中華社馬來十日電〕日陸軍航空部隊，九日與地上部隊協力之下，猛炸庫耶撈倫堡方面收退中之敵車，炸燬敵汽車二十三輛，戰車七輛，列車二，大砲一，並爆燬緬旬飛機場，更於夜間奇襲新加坡，炸燬軍事設施，收穫莫大戰果云。

日軍突破影珠山堅陣

〔中華社華中前線十日電〕對據長沙東方約二十公里之影珠山爲中心既設陣地之重慶軍約四萬，日軍八日來展開果敢之陸空一體攻擊，殲滅戰，結果十日午後突破影珠山堅陣，不遑休息，搜求附近山中潰散敗走之敵，猛烈追擊中云。

日千葉公使 訪葡國外長

〔中華社柏林九日電〕據DNB社里斯本電，駐葡千葉公使八日訪問葡外長奧里維拉博士，此爲關於澳洲荷蘭軍進駐其摩爾島，英葡折衝以來最初之會談，頗惹外交界之注目云。

孔麟臺診治館

本館醫師數於奇難大症素有經驗，如有屢治不愈者，可來敝館診治，新診立方必效，決不食言，午前施診一週，午號金一元，外約六元起碼，地址特一區泰州路中間春和堂藥莊（一理）

新亞藥廠　華北總事務處

天津英租界十九號路第十六號電話三局一四〇

北京西單三條胡同一號

濟南四路德安里十四號

青島天津路十八號

福運袋

卜年大運財運興衰　先期的知一目了然

每件一元　十日回件　剪報爲憑

一、福運袋不問年歲生時，即知過去未來吉凶財運，以示福運袋之神密。二、加贈一件，隨便送與，不指定顧與之人，即知一年月令吉凶，一人花錢兩人得益。收件處東門內舊道署四條四號胡言收

奇異出品

適應新時代創製的新萬年毛筆運津大傾銷

學生◇◇商人　旅行◇◇家庭　必需之品！

一，號每支五元！

二，號每支四元五角！

三，號每支四元！

四，號每支三元五角！

五，號每支三元三角！

六，號每支三元！

自潤墨水每瓶五角五分

華北總經理批發處　今井洋行

地址天津日本租界榮街十六番地電話（三）五〇四七

代售處裕興文具莊錦店街永和文具莊宮北大街東書金華店東馬路青年會及勸業場二樓

立德昌文具莊估衣街宏濟里

興記文具莊北馬路同陞公內

怡和文具莊東馬路二道街東口

博品文具莊北京琉璃廠路南

政文堂書籍文具莊前門外打磨廠東口路北

治德福成祥藥行（招商各處代售利益優厚希來行接洽）（各文具書店均代售）

晦明居士 命卜準確

寓特二區亞洲旅館

居士博學攻易精命 [illegible] 倦遊來津懸鏡推命

卜疑吉凶奇驗，事業啓導，果休咎中肯，由趨避，茲特介紹，欲悉前途利鈍，尊有疑難者，曷往一決

介紹人　裘潔忱　王蘊之　趙子衡　王子久　宮贊輔　佟瑞忱

[illegible]

新天津報

[illegible]

今日爲滅共日

津市冬防加强警備
閻局長連日視察各分局 督飭所屬澈底肅清宵小

【本報特訊】市警局閻局長，以冬防期間，各官長警尤應不眠不休之精神，加緊勤務，以防宵小，而保治安，前悉閻局長爲嚴厲督飭分局認眞勤務起見，特於七日拂曉，親赴第八分局管界視察各處勤務，日昨（十日）晨七時赴第二第九兩分局管界各處視察，各該分局官長警等均能認眞服務，地方安謐如常，頗蒙局長嘉許云。

冬賑籃球比賽
定期開始舉行

【本市消息】新民會天津市總會厚生科及津市署社會局聯合組織之冬賑委員會；以時屆嚴冬氣候轉寒，一般貧民棲身衢街，餐風飲露，慘苦狀況，委實堪憐；撫綏救濟爲刻不容緩之圖，該會於民衆福利方亟，極應設法救濟，特籌組民國三十年冬賑籃球表演比賽大會，以票款收入悉數充作冬賑基金，於津市各報社後援之下，籌備工作頗爲積極，昨日（十日）下午三時舉行第一次籌委會議，議決二十九日開始舉行云

體恤保甲書記
春節發放雙薪 同時發放面粉

【本報特訊】津市各地保甲施行以來辦理成績甚佳，惟各保書記生活頗感困難，茲聞市警局召集各保長會議，決議體恤保甲書記起見，春節發放雙薪，同時援例警察每月發給面粉以資體恤云云

冰運會津代表
體協會將選拔

【本市消息】華北體育協會本年度舉辦之華北冰上運動大會定本月二十四日在北京舉行，二十五日閉幕，華北天津體協會爲選拔選手屆時參加起見，自本月八日開始報名以來，參加者頗爲踴躍，該會決本月十五日下午一時半假北甯滑冰場預選拔云，

京俘虜之美海軍
昨日解津妥爲安置

【中華社訊】大東亞戰爭爆發後，駐京東交民巷美海軍一百二十名，已由日軍全部解除武裝，然彼等在日軍優待之下，生活頗爲穩適，並未感受任何痛苦，彼等對日軍此種盛意銘感甚深，現爲使京津各地之被俘虜美兵居住上便利，及易於管理起見，經日軍當局續密考慮結果，決將彼等均集中於一處，昨（十日）晨十時半所有存京美海軍及關係人員共一百四十五名，由堤中佐率領自前門西車站搭乘京津混合列車來津，有妥適之安置云，

檢種天花
昨日繼續工作

【本市消息】津市中日衛生當局，爲澈底撲滅天花起見，會合組大檢查班於昨日起在三分局境內挨戶實行檢查，如發現尙未種痘者，卽隨時予以接種，所得成效極爲良好，昨（十日）晨並依日程已在九分局境內賡續檢查接種工作云。

預防天花之意義
警察局閻局長廣播講詞

諸位聽衆、本市在去年十二月的時候，發現了許多患天花的市民，計算約二百多人，經過衛生局方面詳細的審查，多因市民狃於舊習慣，多認爲春季種完了痘，冬天決不發生天花的，或倘使自己身體强壯，不致受天花的傳染，還就是市民患天花的原因，你們要知道天花的發生，多在冬末春初的時候，而且是一種傳染最快的，不論男女老幼，要不先期預防，都易受天花的傳染，現在市公署爲達到市民健康計，特出示佈告，曉諭一般市民，如天花發現應立即報告該管派出所，聽候官方處置，倘若查出隱匿不報告或被人舉發者，定予處以二十元的罰金，對於舉發天花的市民，則由官方給予獎金，並由本局令飭各分局轉知各保甲人員負責監督，倘若查出仍有未種痘者，保甲人員，亦負有相當的責任，希望全市市民一律趕快種痘，但凡在去年十月以前種痘者，一律無效，如遇有天花的發現，應隨時報告，不但免除天花的危險，而且可以受官方的獎勵還是自衛的事，亦是公益的事、希望大家多加注意就完了，

良人吸毒
髮妻控告遺棄

【本報特訊】少婦吳周氏（年二十二歲，住河北三馬路心田西里），前經其家長主婚，嫁於本市人吳余建，一同居於河東陳家台二條胡同七號），後，吳某染日不良嗜好，該氏遂在津地法院控告遺棄及吸食白面

工藝品展覽會
今日隆重揭幕

【本市消息】津市教育局主辦之津市工藝展覽會，經多日之籌備，頃已完全就緒，並於今日午後二時假西馬路第二民衆館內舉行，隆重之發會式，名譽會長溫世珍，會長何慶元，均有懇摯之訓詞，展品成績優良者，更分別予以獎賞，用示鼓勵云。

華北郵政同人
實行節約儲金

【本市消息】華北郵政總局以大東亞戰事爆發後，爲提倡華北民衆勵行節約儲金報國起見，特創辦郵政有獎儲金辦法，每月儲金十元，二年爲期，並有得獎一萬元之希望，自去歲十二月下旬開始實行以來；辦理儲籌手續者異常踴躍，頃該局爲示提倡，更規定華北郵務人員月薪一百元者，必須加入有獎儲金一份，月薪一百元以上至二百五十元者必須加入二份，月薪二百五十元以上者，必須加入三份業於九日通令華北各地郵局實行云

介紹慈善欄啓事

本報每年歷屆冬令，即特闢專欄介紹慈善，代衆貧民呼籲，以資喚起慈善家之同情拯助，今德初多得扎於飢寒綫下者，必造成驚人之數量，本報因特提前發稍介紹慈善，希各貧民由即日起踴躍寄還求助信件，本報待願儀量予以披露，深望各界慈善仁士諸公，慨發燭隱，廣施仁聚，拯救無量哀鴻，出水火而登袛席，發德於己，修稱子孫，此其時出，不禁代全市待救災民鑒香祝之，無論塞款賑衣，請按服本報所登戚各貧戶住址躬自移玉前往切賓查放是幸。若有慈善家不欲直接放賑，願託本報社代爲辦理省，則請將賑物，如玉米麵款棉衣□件，巡交本社總務部慈善股查放，派有專人負責約往賓地查放之無誤，並宜布芳名，乃爲代放者，且隨時登諸報端，籍資廣揚善舉，以昭信譽也。

畢高氏二口住丁字沽三道□水上警察分局對過
馬寶山三口住南大道養病所窩舖
鄧德名五口住同上
十八號窩舖
孫文平六口住同上
二十四號窩舖
所元發五口住養病
呂後□十五號
張阮氏四口住同上
孫寶印六口住同上
三號
張鄧氏一口住同上
二十號
鄧謝氏二口住同上
二十二號窩舖
王王氏四口住同上
五十七號
朱大海三口住西門
外大新巷三號
張賈氏二口住電車
公司西義和里二十
八號
張王氏三口住同上
董楊氏一口住同上
姚邊氏三口住同上
八□
王益泉二口住同上
九號
韓玉亭六口住同上
張姚氏一口住同上

五女七貞

有著作權 翻印必究

[illegible]述 劉子清校正 （五六）

你老竟哭也是無益呀，你老者是知道誰是殺人兇手，急速把他拿住了，好給你兒子報仇呀，伍老太太總了，歲止住了悲聲道，我那裏知道是被何人殺死的呢，衆人又問道，那要你的兒媳婦知道不知道呢，老太太道，不是那個先生說他得靜養嗎，故此兒婦伺候他睡着了，就回到我的屋裏睡了，我們婆媳二人才睡下了不大的工夫兒就聽這屋裏有人喊叫的聲音，我們二人端燈來至一看，並沒見着殺人的兇手，就見我的兒子被人殺死了，說至此，又大哭起來了，衆人聽了，也是沒有辦法；只好命人先把地保請來，把這件事對他說那了，地保家忙吩咐死尸不可移動，你們衆人在此看守，我到城內縣衙報告縣太爺去，□等縣太爺驗畢，再入殮，衆人等答應，地保李壽遙急忙的出離了伍宅，順着大路夠奔歷城縣而來，不大的工夫，就來至南門的近前，此時天向來明，城門還未開放呢，李壽只好在外邊等了會子，不多時，城門開了，逐進了城，便一口氣兒，跑至縣衙，來到班房內一道辛苦，問今天是那位頭兒值班，當時值班的頭走過來問道，你有什麼事情，李壽道，我是伍家台的地保，因爲我們村裏，出了人命案件，特此來到縣裏來報告，差人聽了，知道這是關係人命，也沒敢耽誤，遂回頭向衆差人道，你們幾位陪着他說話，我去回稟縣太爺去，明着是陪着說話，瞞含着就把地保李壽給看上了，再說道差人來至裏面書房，跟管家的一打聽，原來縣太爺還沒起來啦，管家道，我去給你看看去，書中交代，這位縣太爺姓錢名心勝，自從上任以來，刮削地皮，苦害黎民，鬧得怨聲載道，直落得萬人唾罵，這日錢心勝還沒起呢，忽聽外面有人說道，老爺起了嚷；錢知縣道，有什麼事，管家道，就在南門外伍家台的地保來報，說伍家台發生人命案了，請老爺前來檢驗，這知縣一聽，當時滿心歡喜，心說不用問，財又來了，想着，急忙將衣服換好了，來至外面，升坐了大堂，命把地保李壽帶上來，草草的問了一同，跟着吩咐下去；出南門驗尸，大衆來至縣衙門外；縣太爺上轎，瞞李行的老哥兒們，一抄肩，不多時就出了南門外，來到伍得功的門首，知縣下了轎子，帶領三班人役忤作等來至院內；早有人給設擺好了臨時的公案桌，錢知縣落坐之後，

老醫士 姚鑫森 親傳 任男夢麟大夫施治

濕氣疥毒疥瘰疔毒瘡背腴癰惡瘡乳岩以及花柳淋病破傷繡球瘋痔瘡痔漏症無名腫毒多年頑瘡一切外科大症無不着手立奏效且用植動二物正式除根藥品無毒毫無痛苦痊愈永不再犯寓天津東馬路太平旅館旁胡同吉姚鑫森治所

鳴謝 專門

吐血奉賢丹

鄙人前患肺病吐血險病有時咳嗽痰中帶血有時心口堵痛大口吐血經中西名醫診治迄未見效後幸服用天津義界三馬路十三號商哲盧祖傳專門吐血奉賢丹半料完全治愈除根特此登報鳴謝 堂唐山分售處在糧市街曷記米莊電話三十號

鳴謝人賈誠敬啓

大宋八義

武俠小說 版權所有 禁止翻印

趙桐峻著述 劉子清校正 （二三二）

看打擂的去，這二位一聽這個，究竟是舊習難改，心裏就有些活動了，石爺遂走到那行路人身前，向前趕了一步，念了聲佛號，借問施主，這打擂的是什麼人，立擂台的又是那等英雄，那行路人見問，並不隱瞞；如此如彼的一說，石爺聽罷，才知道寶林立擂台，八義前來打擂，遂向那行路人謝了謝，便自走開，石祿說道，買爺，你看着□說遊山玩景，有那個命嗎，別人的事不管，八義的事，焉能袖手呢，買爺道，依你之見，應當怎樣管法呢，石祿道，咱也別說死了，定□不是法，到那兒看，見事作事，你看怎樣，買爺的聽，口中答應着，哎哎，好吧，心裏不由起了一份打算，自己一想，這個寶林和尚，耳開着不好惹，他是鎮安南力胆僧的徒弟；這位力胆僧天下聞名，南北皆知，要說寶林還算不了什麼，別等到了那兒給八義一幫忙，我們把他打了，他再把師父約下山來，那可不好辦了，買德成想到這裏，不由眼珠兒一轉，計上心來，遂道，履康，你看咱走到這裏，已離阮家渡口不遠，我要出恭，你先行一步，咱們那兒見好了，石爺這人向來是誠實的，人家說什麼信什麼，以爲他真出恭去了，遂答了聲好吧，我頭裏走了，說着話遂就走下去了，原來買爺他有他的心思，並不是不跟他去打擂，他却是留了一番心眼兒，知道寶林既是力胆僧的徒弟，武藝當然錯不了，自己借着出恭，落在後面，先着倆□竟，自己可出頭便出頭，反正不能輕易上去，把一世的英名，裁在這裏，買爺有了這種打算，看了看前面一片樹林，自己遂進了林子，一看石祿步履如飛的走遠了，自己在樹林裏稍爲休息一會兒，便也奔了阮家渡口，到了擂台那兒，買爺先不奔擂台口，便扎在人羣裏，仰着頭望上觀看，洽巧這位實心眼兒的石祿，已縱上擂台去了，話分兩頭，不表買德成在暗中觀看，單說這位穿山熊饕野龍石祿石履康，一聲喊喝上得台來，當時喝住二人，看了看普祥那種奢迫的樣子，遂道，普祥師弟，你暫且下去，待我石祿給他們了這事，看看了的了不，普祥聞聽，念了聲彌陀佛答應一聲，縱下台下，寶林也不相擱，任他自去了，他遂用眼看了看石祿，見他這個兒，比自己高出一頭去，就是那種威猛勁兒，真令人望而生畏，寶林心裏雖然忙頭

請印賀年名片

本報承印賀年名片

大減價

種類繁多 印刷精美 交件迅速 不悞主顧

本報承印各種名片歷有年所，各界歡迎，有口皆碑古宋鉛字各種美術及名人書寫兩色套版卡片定價極廉特送德國米色卡片紙美不勝舉值茲新年在週惠顧諸君曷興乎來 新天津報社名片部啓

價目表

五號 六號（一方）（長）片古宋鉛字每百兩元五
七號 八號（方）（長）片古宋鉛字每百兩元四
七號（長）片古宋鉛字每百兩元三
九號 十號 十一號（長）片古宋鉛字每百三元三
十二號（長）片古宋鉛字每百四元
六號（方）（長）自帶版每百二元
七號（長）自帶版每百二元
名人書寫每份六角 代做鋅版外加洋一元

强化戰時體制以準備樹立自[illegible]

雍正劍俠圖

六九

有著作權 商標登記 翻印必究

常杰淼著 劉子清校正

過這個嗎，你說這話的意思乃是改我，趙林聽了說道，張少劍客，請你不要多想，我還確實是佩服你的話，董爺在一邊說道，成了，不必再往下說啦，就頂到這兒吧，酒飯已然端來啦，我們入坐吧，趙林聽了留神一看，夥計果然把酒飯端來了，遂請董四爺上坐，張方坐在董四爺的上首，自己在下首相陪，爺兒三個吃喝起來，一直喝到天已三更，還沒喝完啦，還是正在高興之際，趙林把空酒盃往桌子上一放，勁兒使的大了一點兒，只趣得叭的一聲，把張方吓了一跳，趙林跟着說道；老人家你太高啦，如果要是沒有甚麼要緊的事，可以在我這裏多住些日子，我在你老的跟前討幾招，也好長長見識，董爺聽了此話，答應着道，我們爺兒兩個，現在要辦一件要緊的事去，可是也用不了多少日子，過些天大約着就可以回來了，到那時我們再在一處住些天，盤桓盤桓也就是了，趙林聽了說道，好吧，你老可得准來呀，董四爺聽了點點頭道，那是自然，老人家說完此話，並沒介意，仍然喝酒，張方可就留了神了，只見趙林一邊吃着酒，一邊緊皺眉頭，似有所思的樣兒：張方看了這種情形，不由得點了點頭，心中可就多了心啦，暗自說道，姓趙的你這是怎麼回事，從一見面的時候，你就有些看不起我，吃着酒的工夫，你方才又有些摔摔打打的，現在又緊皺雙眉，大約着你以爲跟我們一同吃飯，回頭我們爲店錢也不給了，一定是你有些疼錢吧，那你可是也訛了，我們爺們兒到那裏也沒有白吃人叫人看不起過，你要有這種心理可太不對了，我也別叫你不放心，我先把錢拿出來給你也就是了，張方拿定了主意，遂笑着說道，老人家別喝了，天可不早啦，該着吃飯了，這一桌酒席也不是得用多少錢，你們二位別管，算我請客，錢我給了，董四爺聽了此話：心說你這小子又想甚變了，人家趙林言說請客在先，恭恭敬敬的請我們吃飯，你怎麼說出這樣的話來，老人家正在想着的工夫，就見趙林笑着說道，張少劍客說的那裏話來，來到我這裏還用的着條花錢嗎，這乃是千載難逢的好機會，我定要請你們二位到此相會，可以說沒地方請去，你們二位到此給我臉上貼金一樣，你老要一給錢　那就歸爲看不起我，跟罵大街一樣，張方聽了說道，不是那個，你不知道我的爲人，在家中認得女人，下地認得鞋，到外面就不明白甚麼是交朋友，談到請客我活了這麼大，還沒辦過一回呢，你請的是董老劍客，我在一着作陪，你心中看不起我，一見我吃你的東西，你那心中有些疼錢哪，所以你方才叭叭的摔打我，繼而又是緊皺雙眉，我可就不敢再吃了，因爲我怕吃下去不消化，再來一個氣裏食，我可受不了，我先給了錢，然後再吃就放了心啦，趙林聽了此話，心中方才明白，原來他是因爲這個呀，我可不是成心，趙林想到這裏，這才抱拳笑道，張少劍客你可別多心，我方才心裏準想你們爺兒兩個的身份高了，我有甚麼德才能到這步田地呢，我這一走神不要緊，無心中把酒盃放重了點兒，以致招得你的心中不滿，還是我的罪過，請你不要往心裏去才好，林趙

男子應知 包皮過長之害

一般男子多患小便包皮過長之疾，茲將其害分述於下

內藏汚物 臭水外流 發育短小 易染花柳 早洩遺精 紅腫刺癢 易生手淫陽萎 房事無能 妨害子嗣

本所用最新科學療法，毫無痛苦，不悞工作，五日准保痊愈【注意新】

英界黃家花園五十六號 瑞年診療所

【分診處】東馬路鴻志里門牌二十二號參和局 上午九點至下午二點 【分診處】下午二至八點

菌苗 特效性病療劑

本所新到名廠出品化學製造菌苗原質治療花柳

梅毒 淋病 魚口 下疳

各種頑惡病症用後立效

德芳診療所 法界平安影院前上午 華界勸業商場五樓下午

【輕症】二十元包治 【重症】四十元包治 當時治除

于公案

有著作權 商標登記 翻印必究

胡桐俊著述 劉子清校正 （一四四）

聽了這篇邪話，只氣得劍眉倒豎，虎目圓翻，喝了群惡賊，沐得滿口胡說，淆亂聽胡，爾說八卦教好，那變淫人少婦，姦入尾女者，者八卦敎徒，殺人放火者，亦皆八卦教徒，聚來爲惡苦害黎民者，亦皆八卦敎徒，爾試說明這八卦敎好處究在何處，誰知蔣爺這幾句話，把張玄眞聞了個張口結舌，不由鞭類通紅，不由羞惱，怒，喝道　蔣邦達，你家道爺那有功夫和你曉舌，速速自招動手，蔣爺答了聲好，遂把兵刃一擺，照定張玄眞摟頭就砸，張老道知道蔣爺這條鞭厲害，不敢硬架硬梭，見鞭到了，徵一閃身形，閃躲過去，便也把雙錘一分，一隻個上，奔蔣爺的太陽，一隻向下奔蔣爺下三路，蔣爺見一招打客，忙撤回來，接架相還，兩個人便打在一處，戰有二十回合，仍未　出勝負來，要說張玄眞也不含平，把雙錘舞動開了，上下舞飛，向蔣爺逼道，蔣爺，抖撒精神，把雙鞭遮蔽得使他不得往裏進招，張玄成着急，不願久戟　遂扯頭賊道，水鬼兵何在，還不下手等待何時，惡道喊龍，忽聽船後發喊似的應了一彈，突的攔出三十多名水鬼兵，俱是水衣水蹈，分水皮帽，每人手中一把鋼鑽，擋將出來，跳入水中去了，蔣爺，然和惡道戰的難解離分，見水鬼兵都跳下去鑽船底去了，不由一驚，自己知道蔣平高增等這些人，都會水，沒關係，蔣爺等這些人可怎麼辦呢，想到這裏，遂虛點一招，往外一跳，翻身跳入水內去了，這邊船上會水的人們，像高增手滾楊治賀後，對蔣爺跳下去救護船底去了，他們也一齊跳下去，這些不會水的人們，便把兵刃亮出來，抵禦船上的賊兵，劫說蔣爺高增等跳進水內，一看這些水鬼兵，正然鑽船底呢，蔣雄一見，眼可就紅了，遂奔趁過去，一路子亂砍亂剩，那些水鬼兵也眞可惡，好像平常訓練熱了，見蔣雄殺過來，奔有一半水鬼兵過來抵抗，那一半兒仍然鑽那船底，高增等一看也急了，便狠命的殺吧，可憐那些水鬼兵，本頭船不十分高明，就裏抵敵的了哇　只殺得血水通紅，死尸亂翻，及至把那水鬼兵們快殺盡了，把船由鑽透了天兒啦，這隻船便漸漸下沉，蔣爺等在水內一看，便知壞了，那船上不會水的入們，那裏逃哇，事到如今和顧不及了啦，只得向高爺等打手勢，狠命的奔賊船那邊殺吧，高增

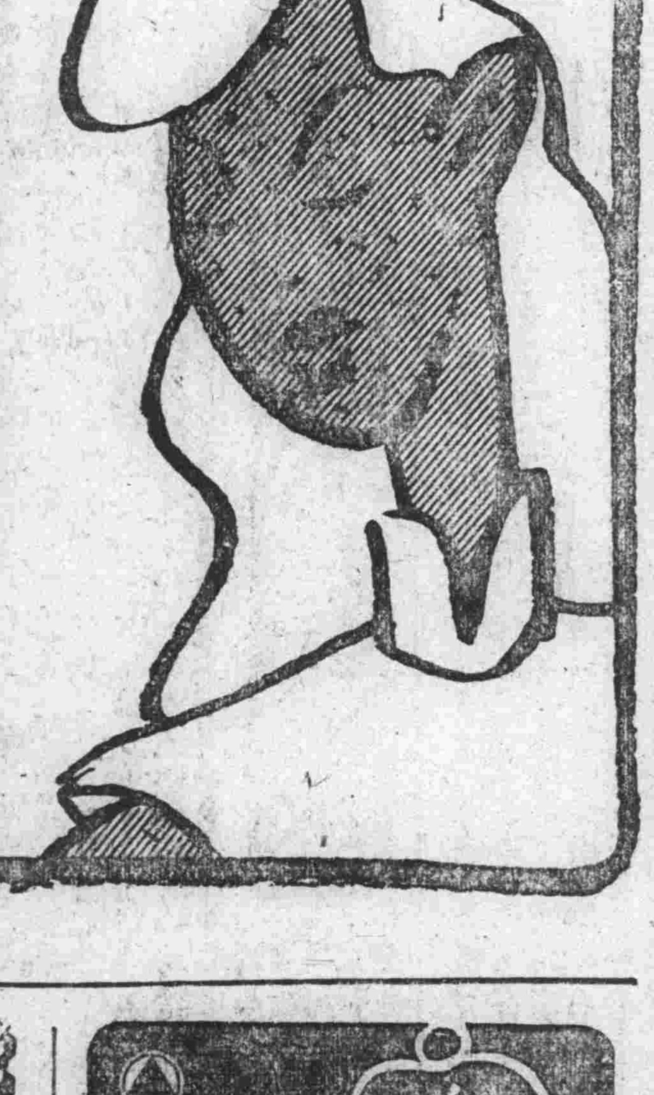

去病延年 若素

婦女面貌黎黑，起小瘡疙，爲青春期之通病，擦雪花膏，搽面水是對不了的，如果您想根本治療，必須服用若素，先清理胃腸，通秘，小疙瘩自然消除，若素含有荷爾蒙，服用可使皮膚細膩，紅潤之鮮。

若素中瓶三百片 大瓶一千片

中國若素藥公司 北京東單新開路

三鞭保腎丸 買一盒 送一盒

種子堂出品 脾胃增飲食而色紅潤延年益壽 中山大福堂老藥店出品 凡買一盒送一盒 買一料送一料 天津代理處 日界旭街北口坐東大學藥房 各大藥房 南三大馬路大同志石門至善街新天津報分社 彰德市場

此藥行銷全國已歷三十餘年曾經政府化驗 [illegible]

婦女救星 乾坤化癥膏

此膏係用麝香製造，力能攻堅化塊，降血生新，血破結化積，能治男女腹中硬塊，婦女經閉不通，數月不見，寒凝結腹痛，白帶，七癥八瘕，肚腹漲大，氣塊血塊，干血癆，鬼胎邪病，多年不化，一貼此膏能將腹中塊完全消化，孕婦切忌，以免胎化。小貼三元，中貼五元，十元，日界久春堂藥房總售

保險停孕丹

婦女體虛多病，每逢受孕危險，難產迷血至危害生命，此丹無傷無害，確有經驗，小盒三元停孕一載，大盒五元停孕一年，不受胎病之苦，郵購代價暫停。天津日租界橋立街久春堂發行，分號法租界二十五號路北頭；濟南西門內高都司巷久春堂，函購加寄費五角，款匯日界總號

花柳救星

專治五淋白濁，魚口橫痃，小便腫破，皮膚紅點，癬疥梅毒，入骨升天，落地久治不愈，轉成險症，速服本堂秘製清血淨毒衛生散毒液，效力神速，百發百中，能由骨血向外清毒，非是他家頂毒入內傷德之藥可比，初起一瓶，好多年舊病三瓶除根，保管驗血，每瓶二元四角，外埠函購寄費六角。天津南市東興市場東廣善大街北口路西□壽堂　北京東四牌樓西大街五五號大安堂

義租界樓房院子分租

啓者義租界大馬路有深大院子一處，面積廣闊，存放貨物最爲一宜，又有樓房兩大間門市，平房一大間，均擬招租，房間寬大，空氣清潔，交通便利，租價公道，作公事房或住宅均甚台宜，平房看存貨物最佳，若願租者請到義租界大馬路十一號門房找秦玉圃君代爲領看可也（理）

治淋得意丹 止痛去濁 奏効神速 各大藥房均有代售

耳聾

如欲解除此症請服市府註冊（耳聾丸）無論遠年近日耳聾鳴耳底耳內作癢疼痛等服一料後准能完全除根好後不犯每料二元四角厚德堂總店天津南門內分店天津勸業場四樓東店北京前外西河沿東口聚賢旅社內

萬香固陽膏

主治：外科諸般奇惡瘡症

任何難治的毒瘡，三日內定有良好效果，貼用此膏一次，勝過普通藥膏數盒。

振興藥房出品

天津總經理 共和大藥房・中法大藥房

各地新聞

陽信民衆大會
協贊友邦打倒英美 沿街遊行情緒熱烈

【陽信通訊】陽信縣當局以友邦與英美戰釁揭開後。國內人民亟應團結。一致努力。以同舟共濟之精神。發揮共守共衞之總力。以期東亞和平早日實現。特於日昨舉行民衆大會，計和五千餘人。情形異常熱烈。首由王秘書報告開會意義。繼由李縣知事宣讀王委員長庚電。及關於大東亞戰之意義。今後國民應持之態度。均闡述詳盡。次由警備長，縣頭問，新民會次長等講詞。均甚懇切。最後由王區長宣讀決議文。陳秘書致閉會詞。會畢全體人員沿城謳各街，及附近各鄉村，作示威遊行。至下午四時許始散會云。（來）

長山 縣政躍進 治安鞏固

【周村通訊】長山縣知事亢紹庚。連日率警討伐。暨推進縣政。均有卓著成績。茲將最近工作情形彙誌如下。（一）督飭警隊〇〇名。赴五六區討伐小清河南岸犬小劉套一帶八路匪三十餘名。當分二路包勦。結果匪不支慘敗。斃匪一名。擒僞地方組工作員四名。獲槍一枚。手溜彈三枚。（二）為根絕匪類。連日飭保甲巡迴班。分赴各鄉推進保甲。（三）飭經濟警察班調查周村鎮物價。準備平抑。以免奸商操縱。（四）召集自衞團員實施戰鬥演習。以上各工作。均有圓滿結果云。（來）

欒城 警隊擴充 新兵入所

【欒城通訊】本縣警備隊奉令擴充一中隊。以期

加強警備力量。業經招募齊全。檢驗合格。於本月五日舉行新兵入所式。開會如儀。首由警備隊副大隊長宋得勝致開會詞。繼由〇〇〇部隊長訓話。旋由張縣知事化五訓話。繼由並木次長訓記訓示完畢。於午時始散云（來）

牟平 遊匪遭擊 呼嘯逃竄

【牟平通訊】牟平駐水道警隊。於日昨隨友軍出發討伐。行抵福祿地。發現共匪百餘人○在附近山林內。藉林木掩蔽。向我鳴槍射擊。我立迎戰。分三路向匪包圍。以機槍射擊。勇猛進攻。相持約半小時。匪不支潰退此役計斃匪三名。傷人九名。又十六日匪侵襲我水道防地。經我方沉着還擊。並由友軍鳴砲震懾。匪因受砲火之威脅呼嘯逃竄云（來）

南樂 匪軍竄擾 已被擊潰

【南樂通訊】於上月十五日夜十時許，突有由魯西邊境竄來僞冀中步第二十四團之八路系匪車三千餘名，并聯合僞南樂縣政府以下僞基幹團五百餘名，占據縣城東方附近之唐王莊，李屯，吳屯，陶屯，東西坡兒，平邑：等村莊，一面將我距城八里吳屯村北之碉樓圍攻，一面在城東二三里外挖掘縱橫南北十餘里長之溝壕等戰陣工事。企圖據險頑抗，以阻截城內我方經援吳屯碉樓之救兵，并分一部匪軍進擾城防當經我守城警隊及駐守吳屯碉樓之縣警備隊小隊長裴明遠以下十四名士兵，分別與敵發生接觸，戰至十六日拂曉，敵犯城之匪軍被我城內之警隊七擊不支，紛紛潰退云，（來）

紀莊 土匪架票 被擊逃走

【唐官屯通訊】駐區自衞團區隊部，於上月二十九日夜二點三十分，據派駐紀家莊分隊長常富華以電話報稱，於夜一點十分，所屬班長丁正田出巡邏之際，突有土匪由兩方竄入村內，身着青制服，各帶呢帽，手持匪槍，均操山東口音，將值崗團丁用繩細綁，竄入室內，將班長紀根正，及書記卞永祥二人架去；并搶去漢陽造步槍二支，卜郎寧小槍二支，不令聲張，向西逃走，請派隊援救等情，該部據報後，適李隊附值勤，當以電話聯絡部所長，并聯防馬馬團長　會同前往目的地，於二點五十分到達，由隊長常富華嚮導追緝，與匪等發生激戰，約二十分匪勢不支，仍向西敗走，除由郭所長飭小隊長于連率駐飭該村警備部，並派密探數名；尋蹤追緝，設法營救被架人員，於四勦ㄅ十五分帶部案全四鎮云（五六）二

臨清 僞工作員 三人被捕

【臨清通訊】本縣警備隊協同皐軍，昨舉行連合大討伐，在清河境內捕獲八路僞清河縣政府工作員張玉桐，李宗立，王來然等三名。（來）

唐屯 會長離職 商鎮合辦

【唐官屯通訊】商會長胡思政。辦理會務，業經匪年，深得各同業公會之倚畀，突於日前不知因何牽連，宣告離職，是以該會負責無人，會務勢將停頓，常委張旭東等，商同各業首腦人員之同意，擬將商會併入公所內，聯合辦公，破除商農隔闔，情感濃厚，莫善於此，一俟呈請縣方許可後，即可實施云。（五六）二

河北省民政廳
一年來工作概況及今後推進方針（二）

各級機關，於年終切實考核，由道呈省，以定獎懲，而昭激勸，（一）厲行縣政中心工作，縣政之設施・須適合現地之需要，方足以增進福利，把握民心・經飭道依照各縣地方治安情形・與人民生活狀況，分別指定中心工作，呈由本署核飭遵辦，以關促進・（一）調整各縣人事・縣政人員職務重要，並辦事能力如何，資歷是否

適合，應予審核，以資調整，經制定縣知事及法治人員任用暫行辦法，以爲標準，而資甄別，一，舉行薦舉縣知事・縣知事㐅親民之官・責任至重，自華登用賢俊，經鄉行薦與縣知事兩期，每期鍊取四十人・並予訓練，歸班任用，以清吏治，一，簽訂視察縣政董點，縣政改

進，須立標準，切實調查　俾明實除，經擬定視察重點及項　・製定甲乙兩種表式・飭據各道查報適用縣份，派月會同視察・隨時指示・以資改進，一，訓練縣政人員，爲提高縣政人員素質，於二・九年設立縣　人員訓練所，分別訓訓縣知事，及道縣十佐治人員・栽至三十

徵求新聞

各地方社會新聞稿關係平民有興趣者以及各縣城誌異（注重事實）風景照片古蹟人情風俗等等你可隨時快信寄來凡披露的必有酬金每月十五號前寄到寫明你的姓名住址注意本報定的記號名義爲本報通信記者

本報社編輯部啓

新聞酬金

一等一角 二等二角 三等三角 四等四角 五等五角 特等一元 最特等每件三元 按月並在報端公佈

婦女肚子疼 甘露膏

血已來肚子疼經血來時因受寒生經閉不適肚子疼經血到期不來壯後惡露不淨肚子疼片帶子宮冷久肚子疼請貼甘露膏一貼疼痛立止血罕順永不再犯一試便知每貼二函購加郵三角 體仁堂總店天內分店北京西直門內三官廟四號業場厚德堂

甘露膏 專治經血未來以前肚子疼致氣以產子疼孕不受經進保埠元外門申南勸代售

猛攻淋菌・雖屬頑强・立歸

猛力打淋

最新發明易服片劑 大學眼藥本舖出品

天寶

煖氣開放溫度適宜

今天早晚兩場公演三點九點

環球大馬戲

節目換新 不與前同

華界頭次公演

美人力舉千斤，大力士驚嘆失色，獅虎馴如犬貓，使觀客忱目驚心

票價四角起碼

現已售票對號入座

郎敬衡 牙大夫

住極管區注意：在法界應診日時間外新時二點至四點在舊英租界六十唯路南首路東馬路上居仁里六號天甲印心精舍二門內應診洽拔鑲補出診門診與法界同

義商運動場

回力球

今天早晚兩場

日場 下午二時半　夜場 下午八時半

早晚賽兩場

一，蘇唐格 二，安謀俠 三，卡曼地 四，杜麥司 五，卡爾備 六，古禮俠

一，歐拼格 二，李克第 三，皮得路 四，費聖德 五，阿憐亞 六，馬古奇

天津影院

今大雅演五場

連演十大場場客滿

下集 紅杏出墻記

今天五場十一點二點四點六點九

丹桂

來議評劇團

花玉蘭

筱五珠 花美容 金蓉花 花秀蘭 李玉霞 金湘君

全班五十餘人登台

早演 龍鳳同朝　晚演 黃氏女遊陰

各種鞋大減價

摩登新鞋店

出品精良美觀價廉 自料定活克期不悞

良機無多幸勿失之

店址東門南市西

萬應耳底油

世界唯一耳疾專藥一經服用立見神效

主治耳前耳後紅腫耳內生瘡生膿耳痔堵塞膿水長流蟬鳴如雷或如虫咬兼胀耳聾丸收效尤速批發處鼓樓西治達製藥社代售處鳥市集買小人書舖

三俠劍

張杰鑫著 劉子清校正 陳逸如修

商標登記 翻印必究 （六七）

如今我說出話：雖然有罪，也敎你開開目晉，他老人家雙名玉祥，想當年佔據九龍山十海島；無人不知，無人不曉，因大清國紫氣東來，馬放南山刀槍入庫，百姓共享太平，因此我父子乘晴投明，這就是良禽擇木而棲．忠臣擇主而事，我父子並非山林草寇之頭，原籍白家村的人氏，因擗李闖王之亂，佔攬九龍山，後與我勝三叔相識，才是途爲民，話已說明，識時務不必强戰，你回去告訴你們雖主于單海瀾，敎他獻二蟹並玉頂，執萌下裏無事，如若不然，也別說尊駕是螢火之光，就是這碧液　也不過是彈丸之地：不攻則可，只要一攻，爲有爾等的命在，那時你就悔之無及了，二少爺這片話，要是換一位；早就火了，人家嚴龍可就不然丁，因爲他是二雖主單于天眞弟子，他兒長嚴個拜大灘主爲師，這哥兒倆個，別看是粗魯人，全受過老人家的指敎，如今聽了此話，不但不牛氣，反倒哈哈大笑道，朋友，別看你口似懸河，舌如利刃，你家少灘主到此也不便但爾等多費話，少持將你們俠義營的人全都拿什，回去見了我的老師定有公論，二少爺那敢怠慢，將掌中的雙鏡一併，鼎起來照宗嚴龍當頂便砸，嚴爺一見，隨把碗口粗細的鋼鞭往上一綳勁兒．就聽嘡的一聲，二少爺的力量比人家差的多啦，這一下兒不要緊，把白俊震的膀臂發麻，虎口發木，自己方將鏡撤過，見人家向右一跨步，左手單勝用力，將鞭一擺奔少爺的腰際打來，少爺再想躲可就來不及，趁式往右一轉身，將右手鏡往身後一揹，這條鞭正打在鏡桿上，搶迦哪的一聲，打的少爺往前跑了兩步，站立不住，連人帶鏡落在水內：白玉祥一看可了不的啦，急忙吩咐長子白義換水衣下水救人，一面脫大衣，順了順胸前的蒼幫，抱鏡就要前往，這時閉目神佛劉世英道，老哥哥，俗語有旬話：你老怎麼會忘了呢，劉雞爲用宰牛刀，這何必你。人家親自過去　你看小弟不成時，你再去不遲，老入家只好界頭，劉老英雄擎着一對練子槍，奔够大戰船，來至上邊．倆個人通過名姓，劉世英隨把練子槍一抖，够奔嚴龍便點，嚴龍隨閃身躲跳，二人差招換勢，殺在了一處　老英雄劉世英方才看見白使艮人家動手　一個照兩就破人家打下水去；已然看得明白，知消嚴龍的鞭招敵捷，自己不敢諫神大意，把雙槍招數施屐開丁，上下翻飛，人家嚴龍也不急慢，把手中一條十三節亮銀鞭，舞動如飛　帶着風聲山彎，別看人家嚴龍這麼大的身驅：寵崩跳躍，身形靈敵，不亞如猿猴一般，劉爺動着手暗自說道，眞要憑我手中兵刃，我決以贏不了這小子，可有一樣兒，化也不能就這癖容容易易的輸給他，自已想到這裏，雙槍招數不敢冒險，不過就是看守門戶，跟小子耐戰着手，說不說動手就是四十多個照面．劉爺就估落了下風，這個時候俠義營的白老英雄看的明白，難知道劉賢弟不是他對手，倘若任沉一時，等劉賢弟敗了，那麼一來，到顯着我不對丁，因此人家是替我去的，若叫人家栽了跟頭，我就對不起朋友了，想着，向囊中問了問自己的月牙鏢，懷抱雙　，够奔當場，勝二爺將要攔阻，白老

新天津報

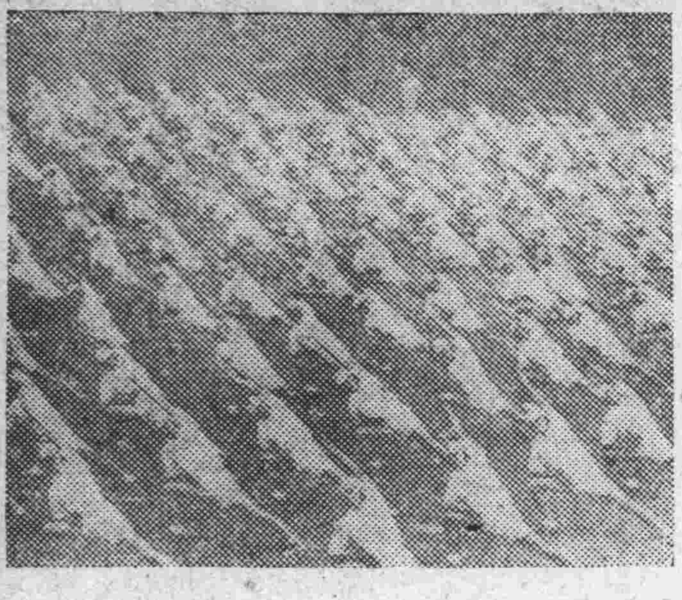

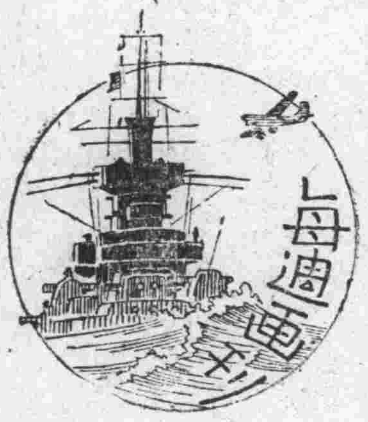

←日軍華南討伐隊活動之一斑。

↑日軍防空高射砲隊之活動。

↑本屆日本神宮大會盛況空前，圖爲土浦海軍飛行隊練習生做集團體操之壯觀

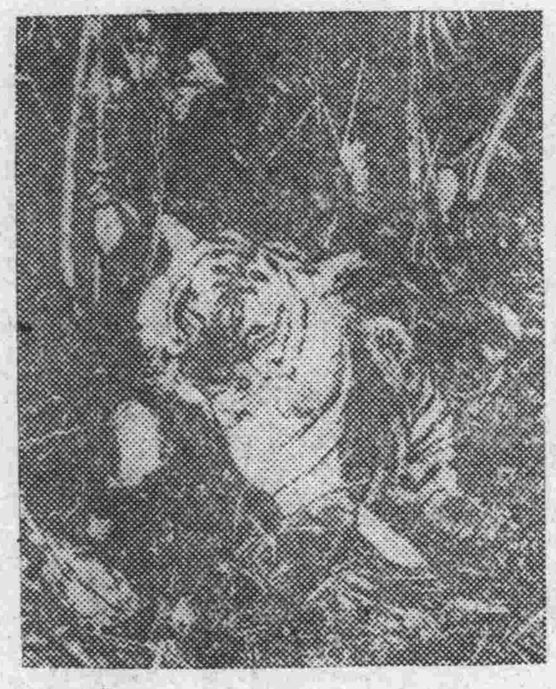

←馬來森林中之猛虎。

↑地中海上德海軍向敵人猛攻。

←上村松園日本名畫家參加文展之傑作「夕暮」。

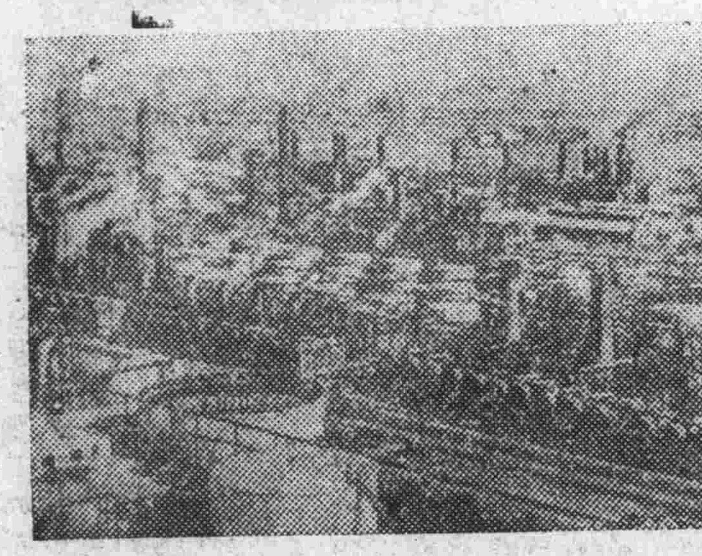

←美國加洲工業地帶乃太平洋作戰之大本營，圖爲加洲山大巴爾拉之煤油工廠

△本刊徵稿：歡迎小品散文，短篇創作，遊記請附照片，譯述，須附原稿，至於詞章佳叶，社會漫畫，均極歡迎，酬金略備，月初結算，中旬待領，敬希讀者不吝賜教爲禱；

△本報啓事：訂報購書發寄不週嗎？日期賬目有錯嗎？告白何項錯誤嗎？薪金酬金不符嗎？有事要求接洽嗎？職工在外招搖嗎？來函寄管理處？可以隨時糾正之。

←艷裝之蒙古婦人。

不要聲張：輕輕告訴愛人偷偷帶他來看！

華安 眞光 同時開演

華安：上午十一點起 下午二時半 五時 七時 九時半

眞光：下午三點半 六時正 準演三場

周曼華 徐風 慕容婉兒 周芻 藍蘭

一合作一 夫婦之道如何？曰「兆個」而已

時代浪漫喜劇 夫婦之道

最後二天

今天特早場 華安早十一時 眞光早十一時正

後天特大古裝悲喜劇 杜十娘

陳燕燕 劉瓊 怒沉百寶箱

天宮

今天開演 三場 三點半 六點 九點半

藝華影片公司 北京實事 武俠悲壯巨片

汪洋 王元龍 王慧娟

通力合作 燕子盜

飛賊李三 行俠作義 竄房越脊 武藝無雙

北洋大戲院

稽古社生 馬連良君 得意高足 南北名馳 青衣花衫 勇猛武生

蔡寶華 周嘯天 田菊林 劉榮萱

唐運詩 三吉仙 韓舒聲 賀永華 新劍雲 王寶榮 杜富隆 王煥文 王長清

今天早場：罵殿 淮安府 龍鳳呈祥 甘露寺起蘆花蕩止

今天晚場：頭二本連環套 四郎探母 由坐宮起至回令止

明天早場：打至上坟 兩將軍 誰代 烏龍院 活捉

明天晚場：英雄義 宇宙鋒 金殿代 定軍山 陽平關

明星

今天日夜三場

明星公司出品

評戲皇后 白玉霜 僅有傑作

評戲電影 海棠紅

舞台生活亦哀艷 女伶身世可歌可泣

既看電影又聽評戲一舉兩得

光明

今天三場 三點一刻 五點三刻 九點一刻

二次世界大戰聲中 激烈海戰巨片 地中海

劇場行刺 密艦藏奸

大明

今天四場 十點半 三點半 六點半 九點半

人鯨喋血

同時加演 吳素秋 周瑞安 霸王別姬 今日之東京

大光明

今天三場 兩點半 六點

柏林入馬戲班 搬上銀幕 空中劇場

馬戲場中 驚人技藝

燕樂

鼓界泰斗 白雲鵬

今早：笑祖廟 今晚：戰馬超

今日大反串

單弦 三人相聲

滑稽[illegible]騙鈔票

上光明

張淑嫺 彭英傑 張淑雲 路凌雲

新曼珠 趙鴻林 賈春虎 梁一鳴 張德發 關雁偏

今早：二本 乾坤門法 今晚：三本 乾坤門法

東亞

今日下午二點起始循環開演

湯傑主演 王先生夜探殯儀館

平安

今天兩場 三點 五點半

馬戲驚險巨片 空中劇場

空中飛人萬般驚險

新中央

朱寶霞

小五珠 花艷芬 小銀順 王月仙 張月娥 小寶寶 花金順 劉彩鳳

今天早場 全本 杜十娘

今天晚場 全本 桃花菴

河北

今天三場 三點 五點半 九點

華成影片公司最新歷史古裝艷片

現代名伶 王熙春 主演 雪艷娘

華界首次公演

大舞台

特約鴻春社 黃鴻甫 秦鴻聲 秦鴻雲

今日早場 頭本西遊記

今日晚場 智激美猴王